

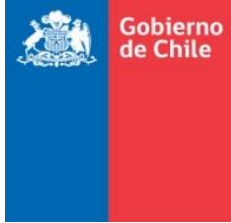

Minuta Comuna de Canela

Provincia de Choapa



Octubre 2014

**Departamento de Planificación Territorial
División de Planificación y Desarrollo Regional**

Comuna de Canela

1. Descripción General	2
2. Antecedentes demográficos	3
3. Antecedentes Territoriales	4
4. Antecedentes Sociales y Económicos	5
5. Educación	7
6. Salud	7
7. Instrumentos de Planificación	8
8. Inversión	9



1. Descripción General

La Comuna de Canela limita al norte con las comunas de Punitaqui y Ovalle, al sur con las comunas de Illapel y Los Vilos, al este con la comuna de Combarbalá y al oeste con el océano Pacífico.

Esta comuna es actualmente conocida por ser la primera comuna en Chile en desarrollar Energía Eólica. Actualmente la Comuna cuenta con 3 Parques Eólicos funcionando (Parque Eólico Canela I, Canela II y Parque Eólico Totoral, y dos Parques Eólicos en proceso de construcción (Hacienda Quijote y Punta Palmeras para este 2014) en la Comuna de Canela.

2. Antecedentes demográficos

2.1 Población Comunal

Comuna	1992	2002	2012	% Comuna respecto de la Población Regional (2012)	Variación % 1992-2002	Variación % 2002-2012	Variación Absoluta 2002-2012
Canela	10.140	9.379	9.182	1,29	-7,5	-2,1	-197

Fuente: INE, 2012 *Información Preliminar en proceso de Revisión.

2.2 Proyecciones de Población

Población total - Canela

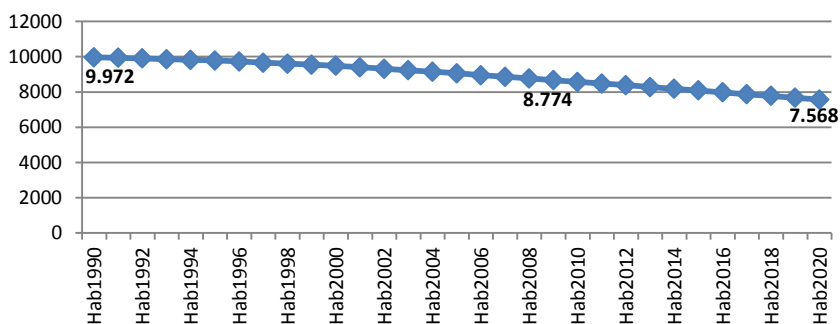

De acuerdo a cifras comunales preliminares del censo 2012, la Comuna de Canela continúa con decrecimiento de población disminuyendo su tasa continuamente.

Fuente: Estrategia Regional de Desarrollo 2020.

2.3 Pirámide Poblacional

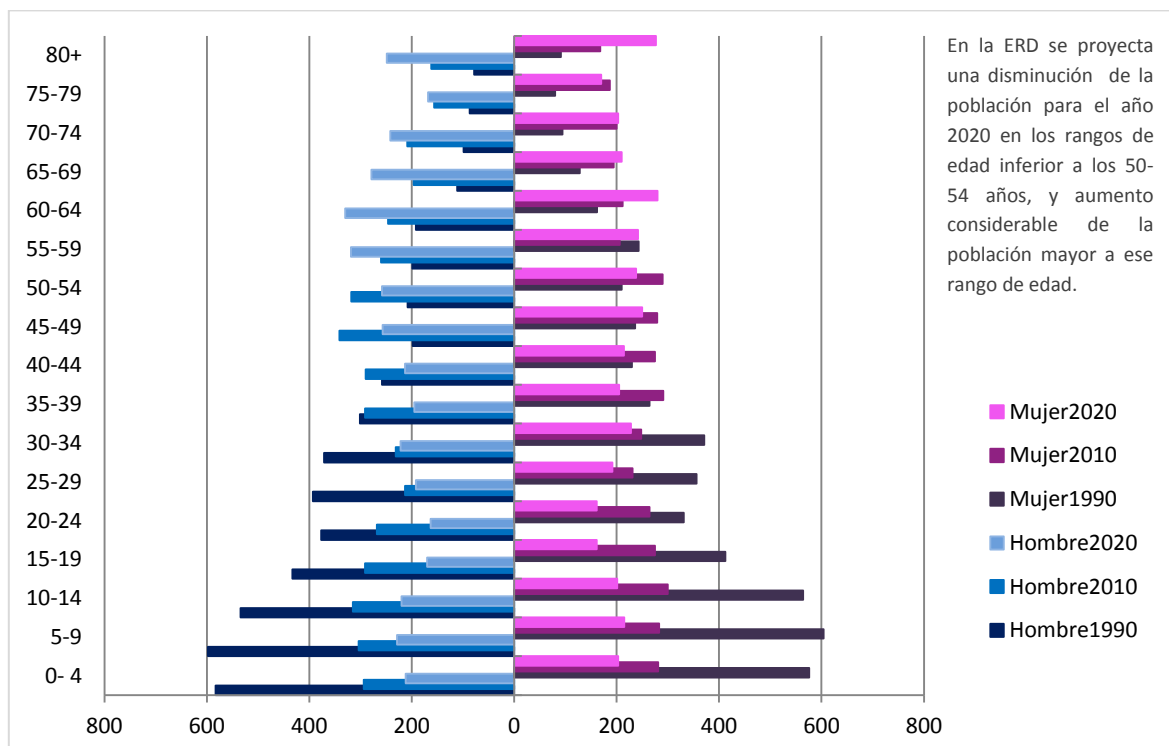

Fuente: Estrategia Regional de Desarrollo 2020.

3. Antecedentes Territoriales

3.1 Variación de Población 1992-2002, por distrito censal

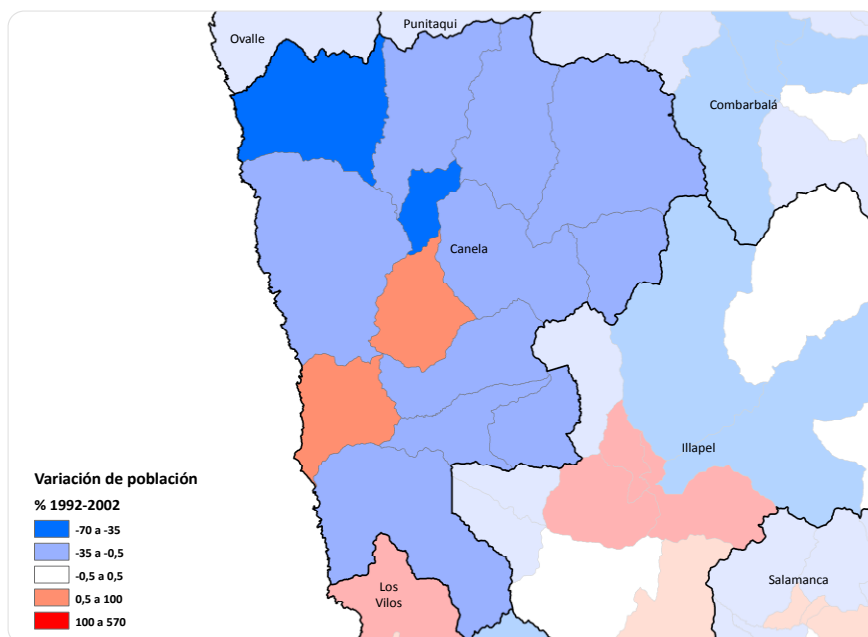

Fuente: Estrategia Regional de Desarrollo 2020.

3.2 Población Urbana Rural

Comuna	Población Urbana 2002	Población Rural 2002	Población Urbana 2012	Población Rural 2012	Variación% Urbana 2002-2012	Variación% Rural 2002-2012
Canela	1.744	7.635	0	9.182	-100	20,26
	9.379		9.182			

Fuente: Bases INE *Información año 2012 Preliminar en proceso de Revisión.

3.3 Proyección composición población urbana y rural en comuna de Canela

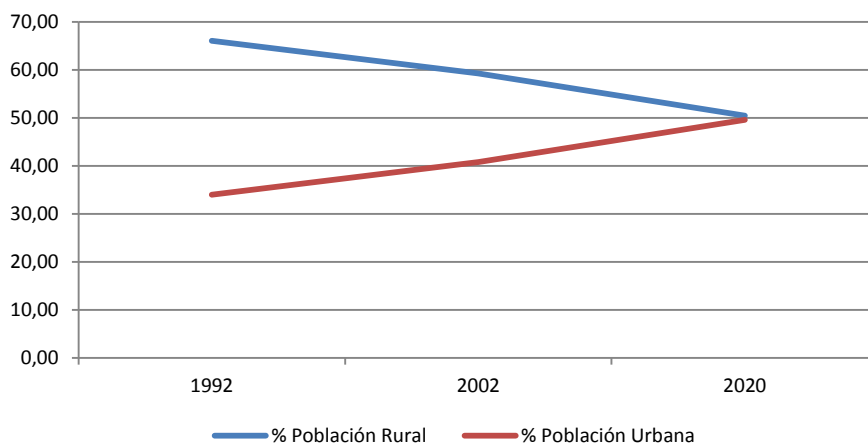

La población Rural de Canela, si bien es más alta que la urbana se encuentra en un proceso de crecimiento dado el aumento y la concentración de población en entidades urbanas.

Fuente: Estrategia Regional de Desarrollo 2020.

Para dar un contexto de esta evolución se entregan las proporciones obtenidas de la encuesta CASEN

	CASEN 2009		CASEN 2011	
	% Pob. urbana	% Pob. rural	% urbano	% rural
Canela	20,6	79,4	20,14	79,86

Fuente: CASEN, 2011.

3.4 Sistema de Agua Potable Rural en Canela (a Marzo 2014)

Nº APR	8
Población Abastecida	6.041

Fuente: DOH, 2014.

Nombre APR

Huentelauquén Norte - Alto - Bajo

Huentelauquén Sur

Los Pozos

Los Rulos

Mincha Norte

Mincha Sur

Barrio Alto

Carquindaño

Fuente: DOH, 2014.

4. Antecedentes Económicos y Sociales

4.1 Índice de desarrollo socioeconómico – Comuna de Canela

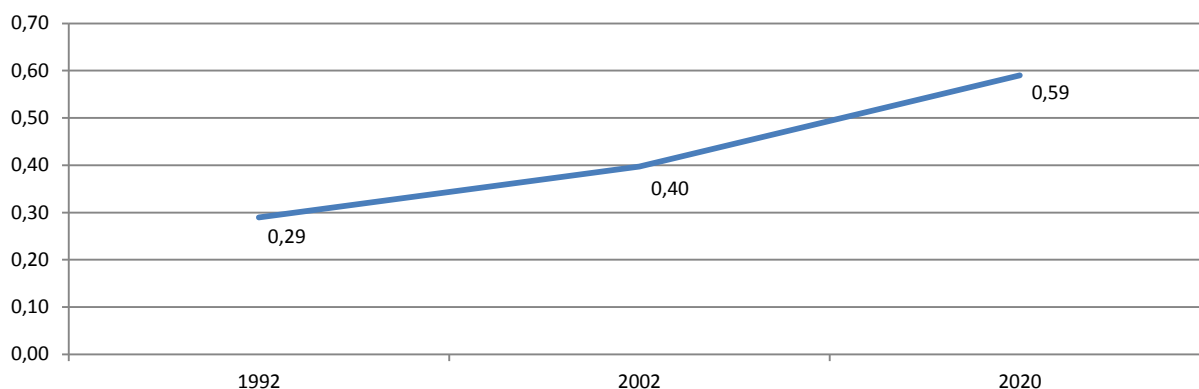

Fuente: Estrategia Regional de Desarrollo al 2020.

4.2 Situación de Pobreza

2003			2006			2009			2011		
Indigente	Pobre No Indigente	No Pobre	Indigente	Pobre no indigente	No pobre	Indigente	Pobre no Indigente	No pobre	Pobres extremos	Pobres no extremos	No pobres
2.755	2.607	2.954	2.240	180	65	461	122	3.518	3.805	3.310	4.181

Fuente: CASEN, 2011.

4.3 Condición de Actividad

Territorio	Ocupados				Desocupados				Inactivos			
	2003	2006	2009	2011	2003	2006	2009	2011	2003	2006	2009	2011
Canela	4.717	3.758	3.662	3.665	381	86	204	329	5.135	6.529	6.104	6.220

Fuente: CASEN, 2011.

4.4 Ingreso promedio hogares

Ingresos Promedios	2003	2006	2009	2011
Ingreso autónomo	188.727	284.996	323.502	323.405
Subsidio monetario	19.334	23.972	44.736	53.948
Ingreso monetario	208.061	308.969	368.238	377.353

Autónomo:

Ingreso por concepto de sueldos y salarios, ganancias provenientes del trabajo independiente, auto provisión de bienes producidos por el hogar, bonificaciones, gratificaciones, rentas, intereses, así como jubilaciones, pensiones, montepíos y transferencias entre privados.

Monetario:

Suma del ingreso autónomo y los subsidios monetarios

4.5 Economía - Número de empresas según tamaño 2005 al 2012

Tamaño Según Ventas	2005	2006	2007	2008	2009	2010	2011	2012
Sin Ventas	46	45	37	35	33	30	34	34
Micro	274	277	296	292	281	292	288	292
Pequeña	23	24	27	29	35	37	44	43
Mediana	0	0	0	0	1	1	0	0
Grande	0	0	0	0	0	0	0	1
Total	343	346	360	356	350	360	366	370

Fuente: Servicio de Impuestos Internos (SII)

Micro 0,01 UF a 2.400 UF - **Pequeña** 2.400,01 UF a 25.000 UF - **Mediana** 25.000,01 UF a 100.000 UF
Grande 100.000,01 UF a 1.000.000 UF

4.6 Número de Empresas por Rama de Actividad Económica 2009 al 2012.

Empresas por Rama de Actividad	2009	2010	2011	2012
Agricultura, ganadería, caza y silvicultura	46	42	37	40
Pesca	0	2	2	1
Explotaciones de Minas y Canteras	34	40	39	35
Industrias manufactureras no metálicas	19	19	19	23
Industrias manufactureras metálicas	4	6	6	3
Suministro de electricidad, gas y agua	5	5	6	7
Construcción	20	12	14	19
Comercio al por mayor y menor, repuestos, vehículos, automotores/enseres domésticos	164	160	170	172
Hoteles y restaurantes	11	14	13	14
Transporte, almacenamiento y comunicaciones	29	32	36	36
Intermediación financiera	0	0	0	0

Empresas por Rama de Actividad	2009	2010	2011	2012
Actividades inmobiliarias, empresariales y de alquiler	4	10	8	8
Adm. Pública y defensa, planes de seg. social afiliación obligatoria	1	1	1	1
Enseñanza	2	2	3	2
Servicios sociales y de salud	1	1	2	1
Otras actividades de servicios comunitarios, sociales y personales	9	13	9	8
Consejo de administración de edificios	1	1	1	0
Organizaciones y órganos extraterritoriales	0	0	0	0
Sin información	0	0	0	0
TOTAL POR AÑO	350	360	366	370

Fuente: Servicio de Impuestos Internos (SII)

5. Educación

5.1 Establecimientos Educativos por Dependencia 2005-2010-2013

Establecimientos Educativos	Canela		
	2005	2010	2013
Corporación Municipal	0	0	
Municipal	31	29	35
Particular Subvencionado	4	4	4
Particular Pagado	0	0	
Corporación Privada	0	0	
Total	35	33	39

Fuente: Ministerio de Educación MINEDUC –disponible en línea en <http://data.mineduc.cl/>
(*)Incluye Jardín infantil.

6. Salud

6.1 Establecimientos de Salud (2014)

Número de Establecimientos	Abreviación	Cantidad
Hospital		0
Centro de Salud Mental		0
Servicio de atención primaria de urgencia	SAPU	1
Centro de Salud Familiar	CESFAM	0
Centro Comunitario de Salud Familiar	CECOF	0
Posta de Salud Rural		9
Estación Médico Rural	E.M.R.	9
Centro de Salud Rural		1
Total		20

Fuente: Base de establecimientos de salud, Ministerio de Salud (MINSAL).

6.2 Desglose Red de Salud Comuna de Canela (2014)

Nombre	Tipo	N°
SAPU de Canela	SAPU	1
Canela Alta	Posta de Salud Rural	9
Los Rulos	Posta de Salud Rural	
Espiritu Santo	Posta de Salud Rural	
Mincha Norte	Posta de Salud Rural	
Mincha Sur	Posta de Salud Rural	
Huentelauquen	Posta de Salud Rural	
Agua Fría	Posta de Salud Rural	
Jabonería	Posta de Salud Rural	
Quebrada de Linares	Posta de Salud Rural	
Centro de Salud Rural de Canela	Centro de Salud Rural	1
Alhuemilla	E.M.R.	9
Atelcura	E.M.R.	
Huentelauquén Sur	E.M.R.	
La Cortadera	E.M.R.	
La Parrita	E.M.R.	
Los Canelos	E.M.R.	
Los Perales	E.M.R.	
Los Pozos	E.M.R.	
Poza Honda	E.M.R.	

Fuente: Base de establecimientos de salud, Ministerio de Salud (MINSAL).

7. Instrumentos de Planificación

7.1 Instrumentos de Planificación Territorial en Estudio

7.2 Plan de Desarrollo Comunal

La Comuna está desarrollando la elaboración del PLADECO 2009-2013.

8. Inversión

8.1 Inversión Histórica 2010 – 2014 en base a Programa Público de Inversión Regional.

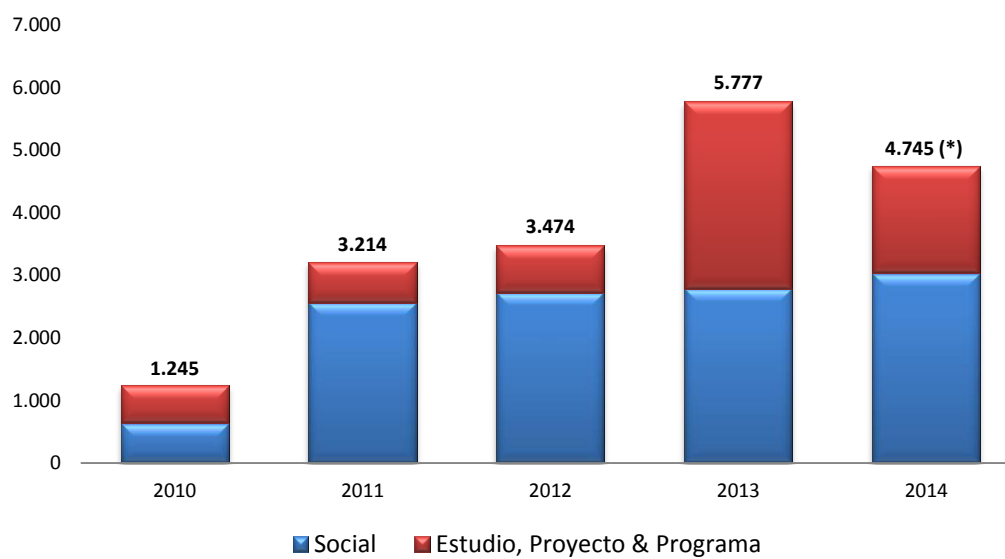

(*) Corresponde a la inversión programada en el PROPIR de Octubre 2014.

8.2 Inversión programada año 2014.

Institución	Código	Nombre de la Iniciativa	Etapa	Costo Total	Programado	Ejecutado
GORE	30036853	REPOSICIÓN CONSULTORIO DE SALUD FAMILIAR DE CANELA	EJECUCIÓN	\$ 2.232.399.000	\$ 1.050.000.000	\$ 1.546.745.081
GORE	30071855	INSTALACIÓN DE SISTEMA APR SECTOR BARRIO ALTO, CANELA	EJECUCIÓN	\$ 285.245.034	\$ 10.861.438	0
GORE	30073192	CONSTRUCCIÓN ELECTRIFICACIÓN RURAL SECTOR LOS PERALES CANELA	EJECUCIÓN	\$ 106.273.000	0	0
GORE	30073202	CONSTRUCCIÓN ELECTRIFICACIÓN RURAL SECTOR CARQUINDAÑO II ETAPA, CANELA	EJECUCIÓN	\$ 40.579.000	0	0
GORE	30073211	CONSTRUCCIÓN ELECTRIFICACIÓN RURAL YERBA LOCA, CANELA	EJECUCIÓN	\$ 78.228.000	0	0
GORE	30073217	CONSTRUCCIÓN ELECTRIFICACIÓN RURAL SECTOR EL TOME CANELA	EJECUCIÓN	\$ 88.362.000	0	0
GORE	30086926	CONSTRUCCIÓN ESTADIO MUNICIPAL DE CANELA BAJA	EJECUCIÓN	\$ 1.350.462.000	\$ 4.200.000	0
GORE	30098063	CONSTRUCCION INFR. PESQUERA ARTESANAL CTA MAITENCILLO, CANELA	DISEÑO	\$ 52.981.000	\$ 14.926.500	\$ 12.953.000
GORE	30098093	CONSTRUCCION INFR. PESQUERA CALETA PUERTO MANSO, CANELA	DISEÑO	\$ 52.981.000	\$ 14.926.800	\$ 12.953.000
GORE	30104825	NORMALIZACIÓN ELECTRIFICACIÓN RURAL , COMUNA DE CANELA	EJECUCIÓN	\$ 104.010.000	0	0
GORE	30107160	CONSTRUCCION ELECTRIFICACION RURAL QUEBRADA LA UBILLA, CANELA	EJECUCIÓN	\$ 55.770.000	0	0
GORE	30107163	CONSTRUCCION ELECTRIFICACION RURAL EL PANGUE, CANELA	EJECUCIÓN	\$ 105.962.000	0	0
GORE	30117989	CONSTRUCCIÓN ESPACIO PÚBLICO ROSA VICENCIO	DISEÑO	\$ 27.509.400	\$ 2.630.840	\$ 3.392.000
GORE	33.03.125	MUNICIPALIDAD DE CANELA - FRIL	EJECUCIÓN	\$ 66.999.000	\$ 219.638.194	\$ 119.638.194
GORE	30137139	ADQUISICION DE CAMIÓN LIMPIA FOSAS, COMUNA DE CANELA	EJECUCIÓN	\$ 73.735.000	\$ 67.233.000	\$ 67.233.000
GORE	30098095	CONSTRUCCION INFR. PESQUERA CALETA HUENTELAUQUEN, CANELA	DISEÑO	0	\$ 3.372.000	\$ 3.372.000
SERNAM	24.03.325	APOYO A MUJERES JEFAS DE HOGAR COMUNA DE CANELA	EJECUCIÓN	\$ 10.989.970	\$ 10.989.970	\$ 10.989.970
Subsecretaría de Medio Ambiente	4-G-013-2014	"IMPLEMENTACIÓN DE SISTEMA PILOTO DE COSECHA Y MANEJO DE AGUASLLUVIAS EN LA LOCALIDAD DE AGUA FRÍA BAJA, COMUNA DE CANELA"	EJECUCIÓN	\$ 5.000.000	\$ 5.000.000	\$ 5.000.000
JUNJI	24.03.170	TRANSFERENCIA DE FONDOS PARA FUNCIONAMIENTO DE JARDINES INFANTILES CONVENIO MUNICIPALIDAD DE CANELA	EJECUCIÓN	\$ 119.002.773	\$ 119.002.773	\$ 119.002.773
IPS	23.01.001	JUBILACIONES, PENSIONES Y MONTEPIOS COMUNA CANELA	EJECUCIÓN	\$ 599.746.724	\$ 599.746.724	\$ 483.257.406
IPS	23.01.016	BONIFICACION POR HIJO PARA LAS MUJERES COMUNA CANELA	EJECUCIÓN	\$ 12.680.815	\$ 12.680.815	\$ 10.085.902
IPS	23.02.001	ASIGNACIÓN FAMILIAR COMUNA CANELA	EJECUCIÓN	\$ 2.361.679	\$ 2.361.679	\$ 1.656.054
IPS	23.02.007	PENSIONES BÁSICAS SOLIDARIAS DE VEJEZ COMUNA CANELA	EJECUCIÓN	\$ 917.645.431	\$ 917.645.431	\$ 781.297.399
IPS	23.02.008	PENSIONES BÁSICAS SOLIDARIAS DE INVALIDEZ COMUNA CANELA	EJECUCIÓN	\$ 287.051.103	\$ 287.051.103	\$ 212.378.548
IPS	23.02.009	SUBSIDIO DE DISCAPACIDAD MENTAL COMUNA CANELA	EJECUCIÓN	\$ 14.224.667	\$ 14.224.667	\$ 10.609.991
IPS	23.02.011	BONIFICACIÓN LEY 20.531 COMUNA CANELA	EJECUCIÓN	\$ 30.389.461	\$ 30.389.461	\$ 30.389.461
Dirección Vialidad	30121924	MEJORAMIENTO CAMINO BASICO INTERMEDIO REGION DE COQUIMBO, RUTA D-075	EJECUCIÓN	\$ 1.703.420.000	\$ 5.981.000	\$ 4.641.000

Institución	Código	Nombre de la Iniciativa	Etapas	Costo Total	Programado	Ejecutado
Seremi de Transportes y Telecomunicaciones	24.01.512.23	SUBSIDIO NACIONAL AL TRANSPORTE PÚBLICO - JABONERIA - CANELA BAJA	EJECUCIÓN	\$ 7.000.000	\$ 6.676.923	\$ 5.276.923
Seremi de Transportes y Telecomunicaciones	24.01.512.22	SUBSIDIO NACIONAL AL TRANSPORTE PÚBLICO - ESPIRITU SANTO - CANELA BAJA	EJECUCIÓN	\$ 6.300.000	\$ 6.000.000	\$ 4.740.000
Servicio de Salud Coquimbo	24.03.298	TRANSFERENCIA ATENCION PRIMARIA MUNICIPAL (LEY N° 19.378) CANELA	EJECUCIÓN	\$ 1.158.940.389	\$ 1.158.940.389	\$ 936.783.964
SUBDERE	1-B-2013-483	CONSTRUCCIÓN PLAZA EN ACCESO ESTE DE CANELA ALTA	EJECUCIÓN	\$ 27.528.000	\$ 27.528.000	\$ 22.483.803
SUBDERE	1-C-2013-294	REPOSICIÓN PLAZA DE HUENTELAUQUEN NORTE, CANELA	EJECUCIÓN	\$ 49.493.719	\$ 49.493.719	\$ 26.621.057
SUBDERE	24.03.029	PROYECTOS INCORPORACIÓN DE NUEVAS TECNOLOGÍAS DE LA INFORMACIÓN(UGEL) COMUNA DE CANELA	EJECUCIÓN	\$ 964.412	\$ 610.931	\$ 610.931
SUBDERE	24.03.403	COMPENSACIÓN POR PREDIOS EXENTOS COMUNA DE CANELA	EJECUCIÓN	\$ 57.390.380	\$ 57.390.380	\$ 57.390.380
SUBDERE	33.03.123	FONDO DE INCENTIVO AL MEJORAMIENTO DE LA GESTIÓN MUNICIPAL COMUNA DE CANELA	EJECUCIÓN	\$ 36.007.256	\$ 36.007.256	\$ 36.007.256
SUBDERE	4202131002	ASISTENCIA TECNICA PARA GENERAR PROYECTO A NIVEL DE PERFIL DE SOLUCIONES SANITARIAS EN HUENTELAUQUEN SUR Y MINCHA NORTE, PARA ETAPA DE DISEÑO, COMUNA	EJECUCIÓN	\$ 17.820.000	\$ 8.910.000	\$ 7.128.000
TOTAL				\$ 9.785.452.213	\$ 4.744.419.993	\$ 4.532.637.093

8.3 Inversión Proyectos PMB

Id. Proyecto	Nombre Proyecto	Tipo de Acción	Programa	Aporte Subdere (\$)	Año	Estado
4202131002	ASISTENCIA TECNICA PARA GENERAR PROYECTO A NIVEL DE PERFIL DE SOLUCIONES SANITARIAS EN HUENTELAUQUEN SUR Y MINCHA NORTE, PARA ETAPA DE DISEÑO, COMUNA	Asistencia Técnica	Saneamiento Sanitario	17.820.000	2013	En Ejecución
4202131005	CONTRAPARTE TECNICA DE DISEÑO PROYECTO NORMALIZACION SISTEMA DE ALCANTARILLADO HUENTELAUQUEN NORTE, CANELA	Asistencia Técnica	Saneamiento Sanitario	13.500.000	2013	En Ejecución
4202120702	EXTENSION RED AGUA POTABLE Y RED DE ALCANTARILLADO, CALLES ROSA VICENCIO ORIENTE Y PONIENTE, CANELA ALTA	Obra	PMB	94.496.726	2011	En Ejecución
40268	PLAN DE CIERRE Y ABANDONO VERTEDERO MUNICIPAL	Estudio	Residuos Solidos	26.000.000	2010	En Ejecución
40161	URBANIZACIÓN DE TERRENOS SECTOR PUERTO OSCURO	Estudio	PMB	13.090.000	2008	En Ejecución
TOTAL PROYECTOS EN EJECUCIÓN				164.906.726		

8.4 Inversión Proyectos PMU

Id. Proyecto	Nombre Proyecto	Tipo de Acción	Programa	Aporte Subdere (\$)	Año	Estado
1-B-2013-483	CONSTRUCCION PLAZA EN ACCESO ESTE DE CANELA ALTA	Equipamiento Comunal	Tradicional	27.528.000	2013	En Ejecución
1-C-2013-294	REPOSICION PLAZA DE HUENTELAUQUEN NORTE, CANELA	Equipamiento Comunal	Emergencia	49.493.719	2013	En Ejecución
SUBTOTAL PROYECTOS EN EJECUCIÓN (1)				77.021.719		
1-C-2013-370	REPOSICION SEDE CENTRO JUVENIL Y DEPORTIVO MINCHA NORTE	Equipamiento Comunal	Emergencia	49.950.000	2013	Aprobado
SUBTOTAL PROYECTOS APROBADOS (2)				49.950.000		
1-A-2013-1082	CONSTRUCCIÓN COCINA Y VARIAS OBRAS DE MEJORAMIENTO, ESCUELA JOSÉ ANTONIO ECHAVARRÍA, PUERTO OSCURO.	Habilitación Servicios Públicos	Emergencia Fondo Infraestructura Eduacional	40.058.000	2013	Elegible
1-B-2012-326	CONSTRUCCION PATIO TECHADO Y MEJORAS SEDE COMUNITARIA LAS TRANCAS	Equipamiento Comunal	Tradicional	5.613.000	2012	Elegible
1-C-2013-372	INSTALACION DE LUMINARIAS SOLARES EN PARADEROS DEL SECTOR RURAL RUTA D-71, CANELA	Servicios Básicos	Emergencia	49.980.000	2013	Elegible
1-A-2013-1078	MEJORAMIENTO DE COCINA Y OBRAS ANEXAS DE VARIAS ESCUELAS BÁSICAS RURALES, SECTOR NORTE:	Habilitación Servicios Públicos	Emergencia Fondo Infraestructura Eduacional	49.999.000	2013	Elegible
1-A-2013-1089	REGULARIZACION INTEGRAL Y SANEAMIENTO SANITARIO LICEO POLIVALENTE CANELA	Habilitación Servicios Públicos	Emergencia Fondo Infraestructura Eduacional	39.276.000	2013	Elegible
SUBTOTAL PROYECTOS ELEGIBLES (3)				184.926.000		
TOTAL (1)+(2)+(3)				311.897.719		

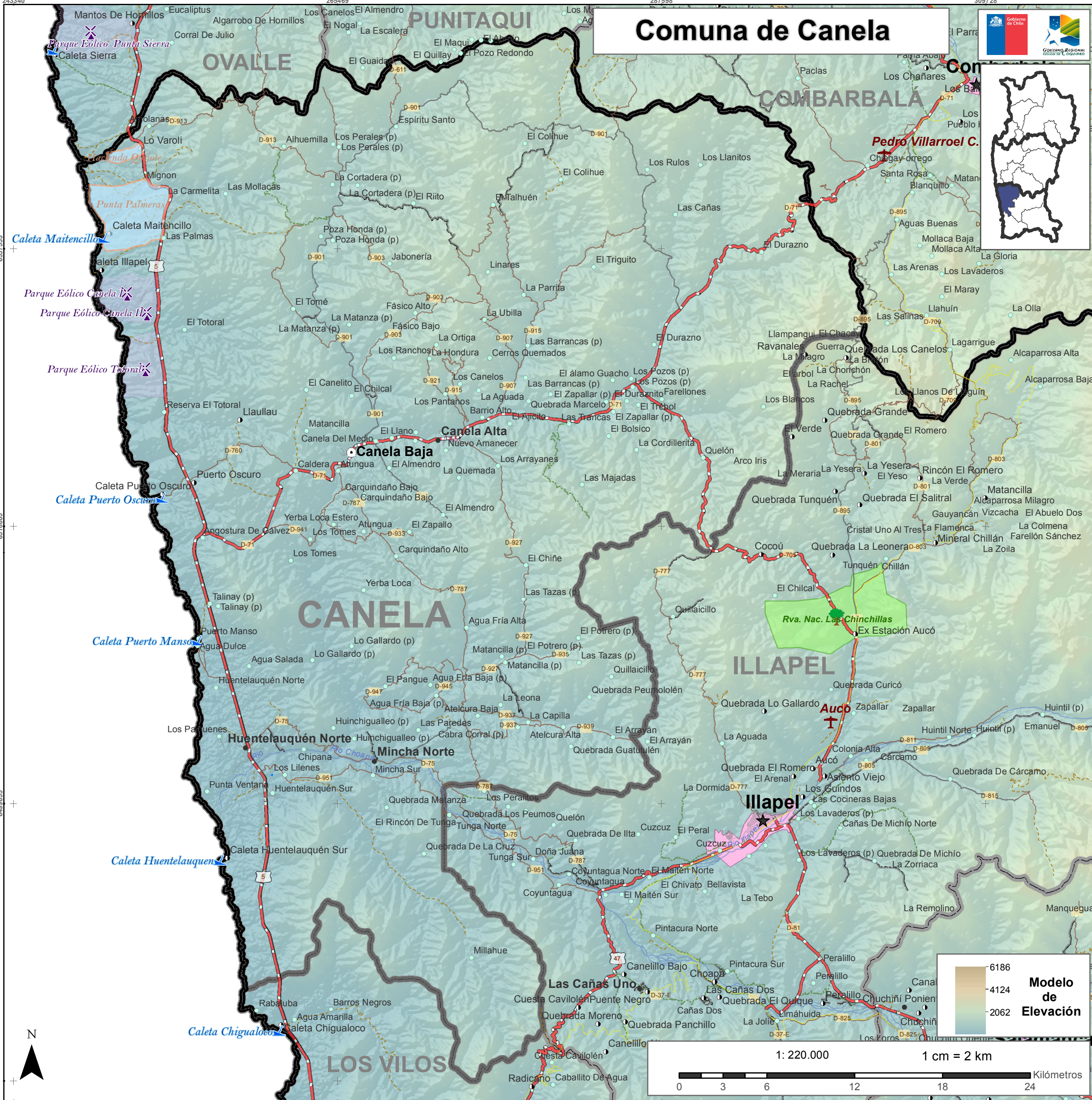

Comuna de Canela

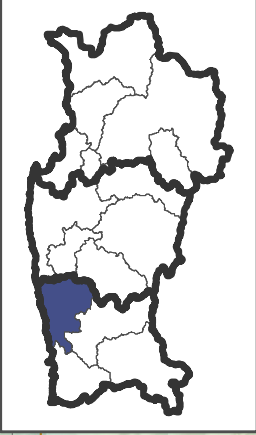

Leyenda

- Hidrografía**
 - Ríos
 - Embalses
- Centros Poblados**
 - ★ Ciudad
 - Pueblo
 - Aldea
 - Caserío
 - Otros
 - Límites Urbanos Normados
- Red Vial**
 - Camino Pavimentado
 - Camino Ripiado
 - Camino Ripiado o Pavimento
 - Camino de Tierra
 - Grava Tratada
 - Huellas
 - Línea Ferrea
 - Sendero
 - Vías Urbanas
- Biodiversidad**
 - Reservas
- Equipamiento**
 - Observatorios
- Infraestructura**
 - Caletas Pesqueras
 - Aeródromos
 - Aeropuerto
- Límites**
 - ▲ Pasos Fronterizos
 - Límite Internacional
 - Comunas
 - Provincias
- Energías**
 - Central Hidroeléctrica
 - Parque Eólico Instalado
 - Parque Eólico Proyectado/ En Construcción
 - ▲ Planta Solar

PARAMETROS CARTOGRÁFICOS DATUM:
 Sistema de Referencia Geocéntrico para las Américas (SIRGAS)
 PROYECCIÓN:
 Universal Transversal de Mercator (UTM), Huso 19-S
 Meridiano Central 69°W

Actualización: Junio 2014

Base Cartográfica:
 Sistema de Información Territorial Región de Coquimbo 2014

Departamento de Planificación Territorial
 División de Planificación y Desarrollo Regional
 Gobierno Regional de Coquimbo

