

**Evolución desde 2000
de la Región de Coquimbo
y de la comuna de Andacollo

y los futuros posibles**

¿Donde estamos en el proceso?

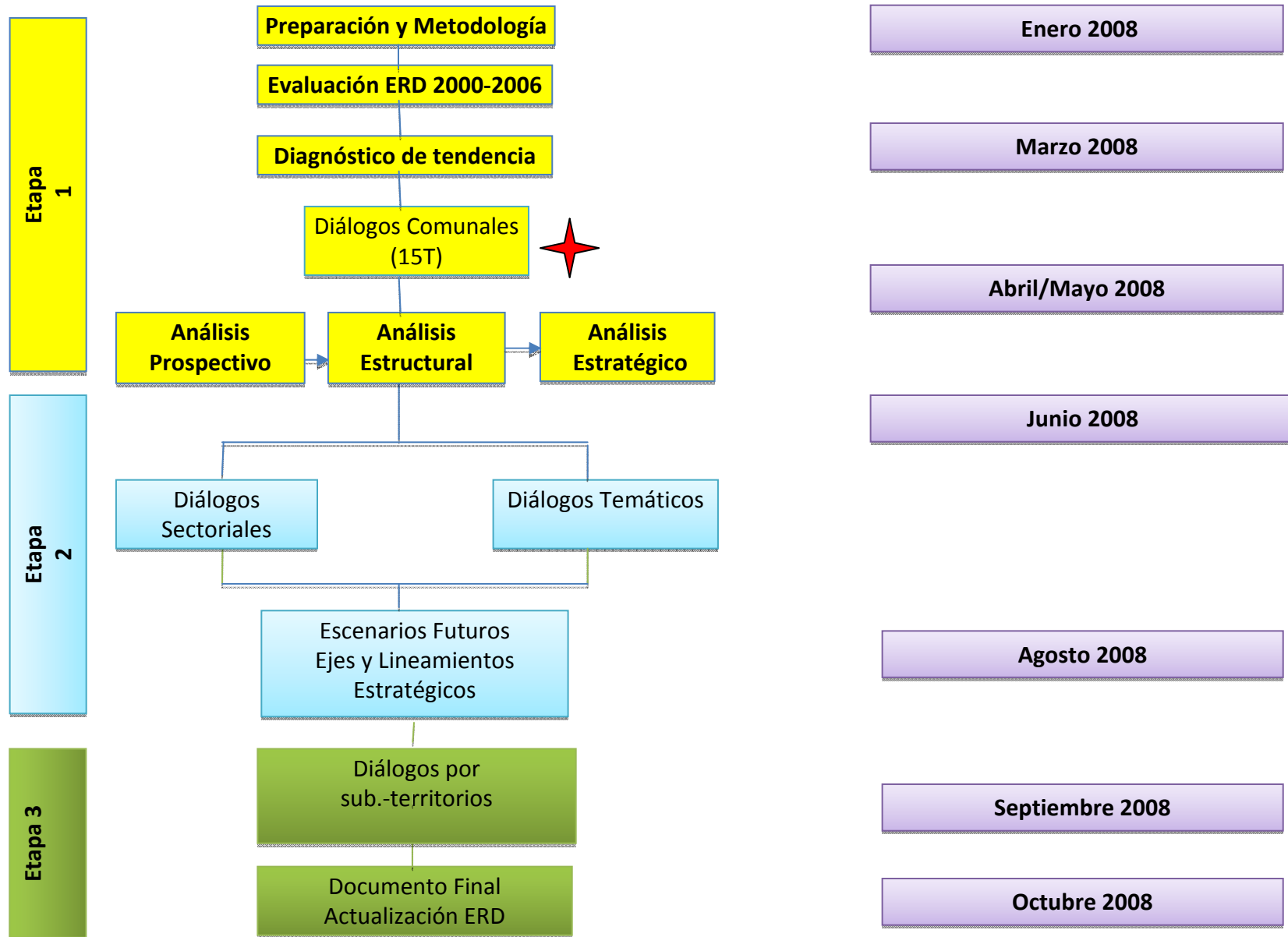

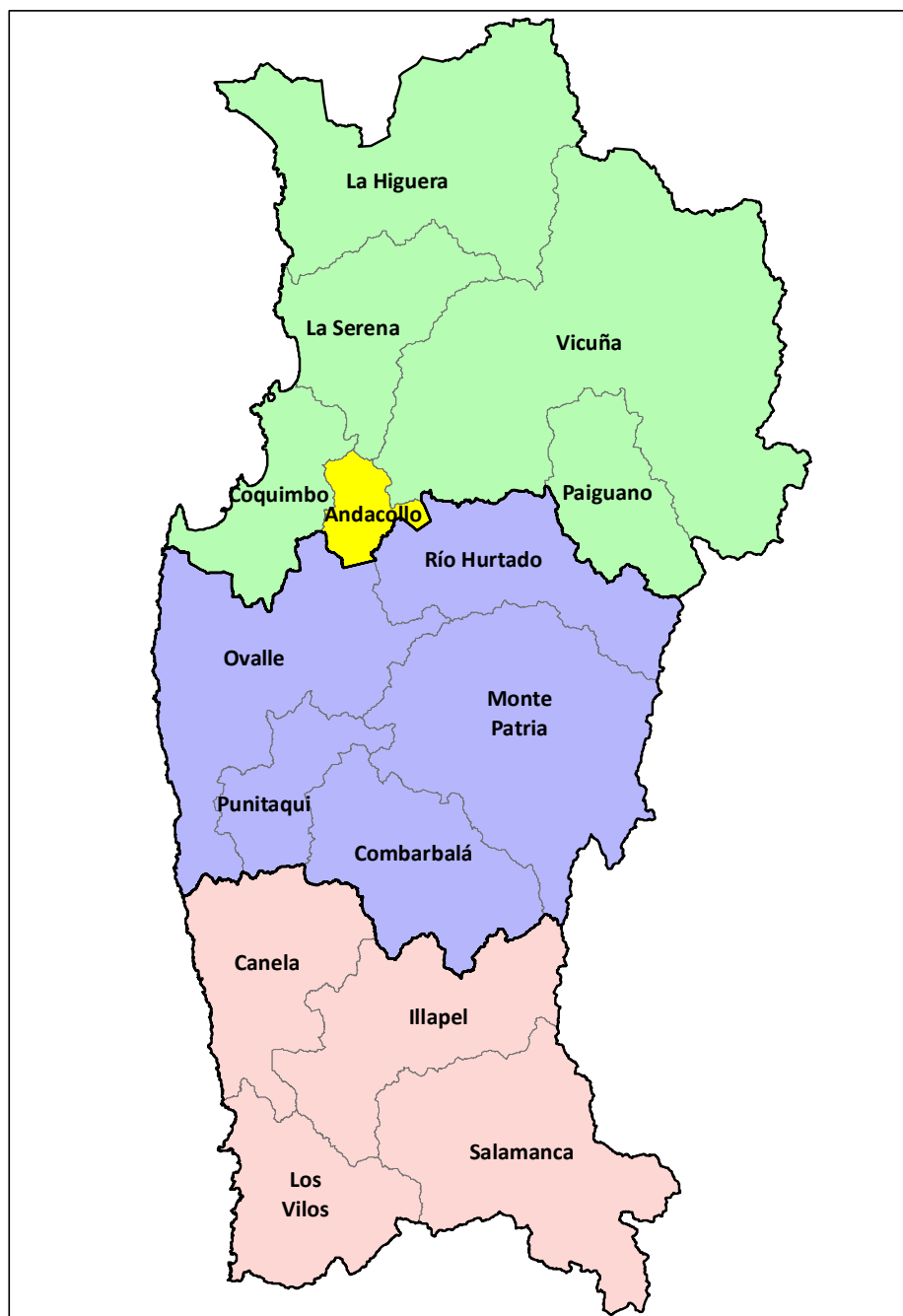

Objetivos del taller

- Contrastar el diagnóstico de la situación de la Región, con las visiones que surgen desde lo local y la perspectiva de evolución de la comuna al 2020.
- Identificar en trabajo grupal, a partir de los cambios previsibles al 2020 para la comuna, los cambios deseables y los cambios posibles.
- Definir en trabajo grupal el territorio funcional de la comuna, a partir de la identificación de las otras comunas que frecuentan los habitantes, para cumplir con sus necesidades básicas.

Situación general de la Región de Coquimbo

Sistema de producción regional

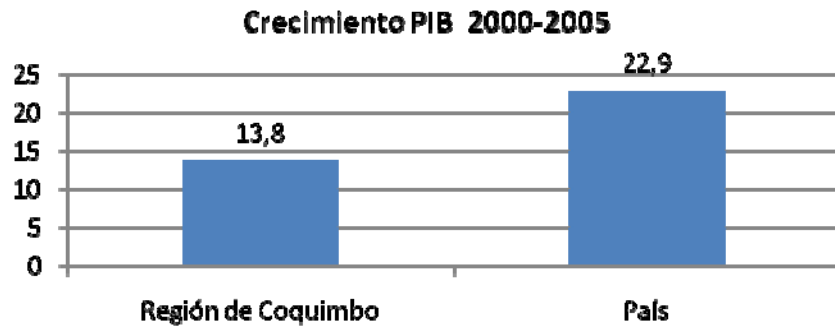

- Crecimiento de la economía entre 2000-2005: 13,8% (País: 22,9%).

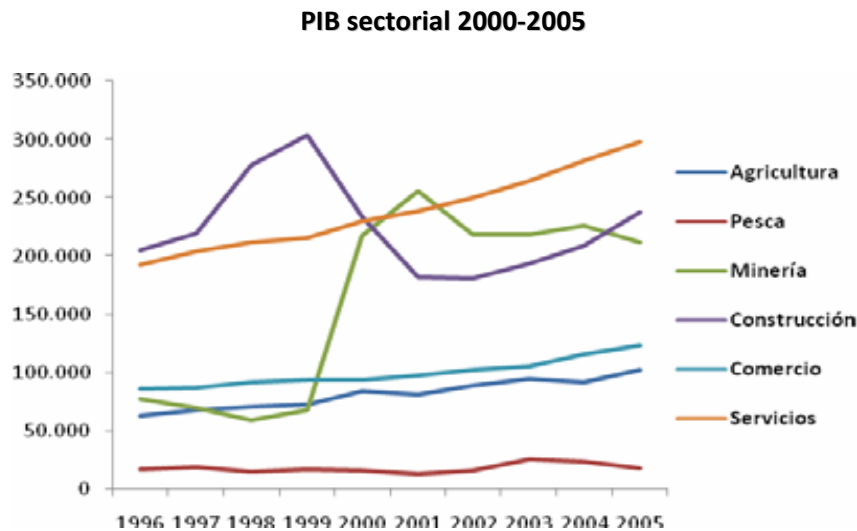

- La economía residencial: 50% de la economía.
- El sector primario: 25%.
- La estructura de la economía Regional es una de las más diversificadas del país.

Sistema de producción regional

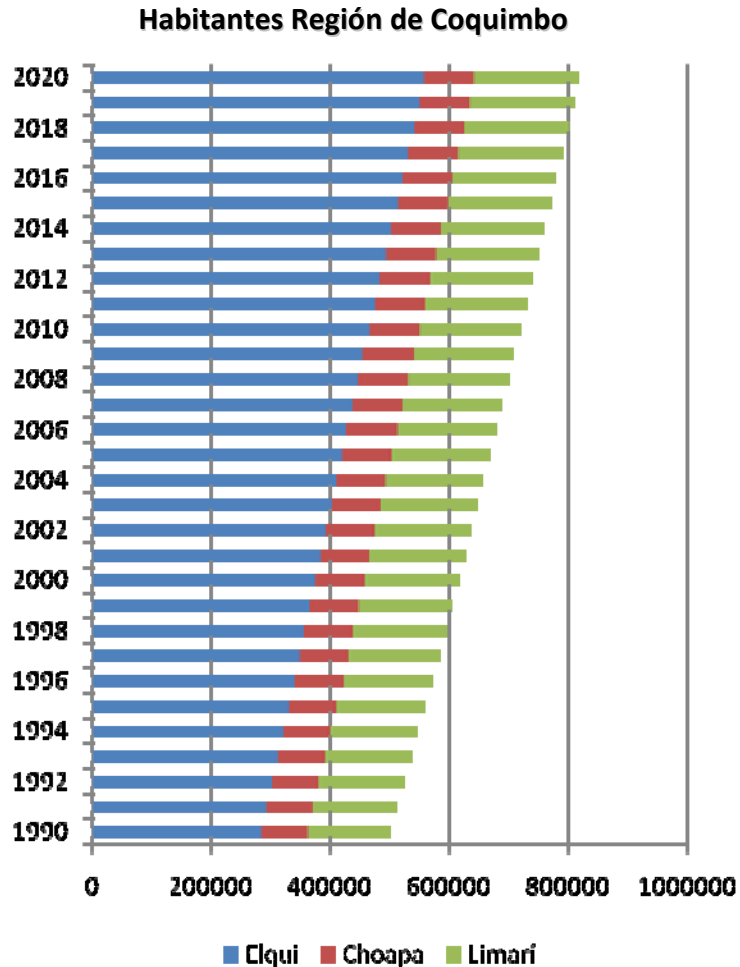

- La población en la base de la economía residencial
- + 51.938 habitantes entre el 2000 y 2005,
- 865 nuevos habitantes cada mes y 803 al 2020,
- + 33% por la inmigración interregional entre 1992 y 2002,
- + 3,63% de la emigración,
- Un balance positivo de 10.332 habitantes.

Sistema de producción regional

Evolución del empleo en la economía regional

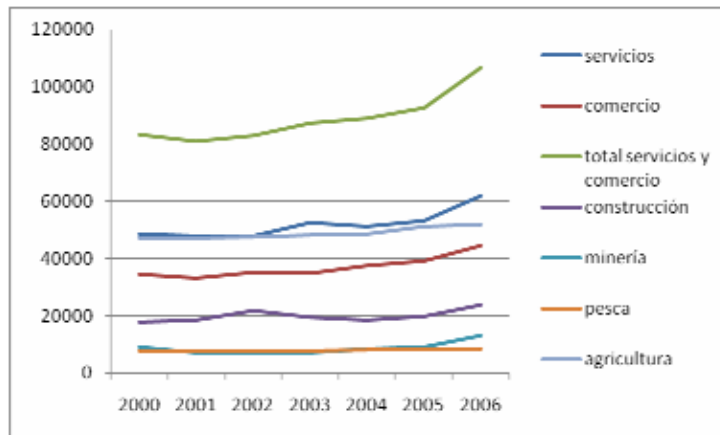

Porcentaje de desempleados, Región de Coquimbo

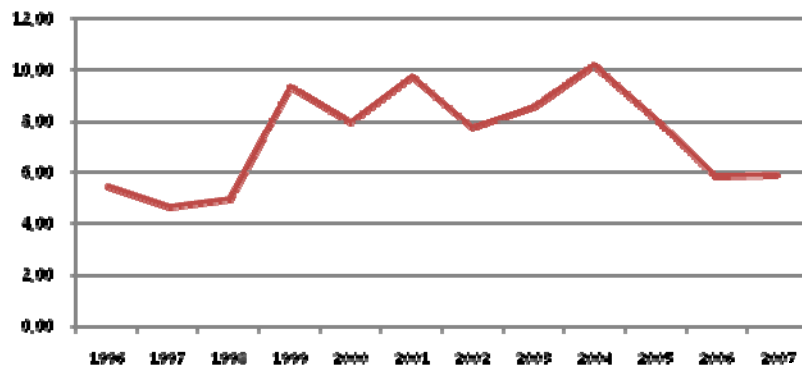

- Durante el período 2000-2005 se crearon 15.805 nuevos empleos :
 - 59% en el sector del comercio y de los servicios,
 - 24 % en el sector de la agricultura,
 - 13% en el sector de la construcción,
 - 4% en el sector de la pesca y,
 - 0,15% en el sector de la minería
- Un desempleo de 7,5% en 2006 inferior al promedio nacional.

Sistema social

Ingreso monetario promedio en pesos. Región de Coquimbo

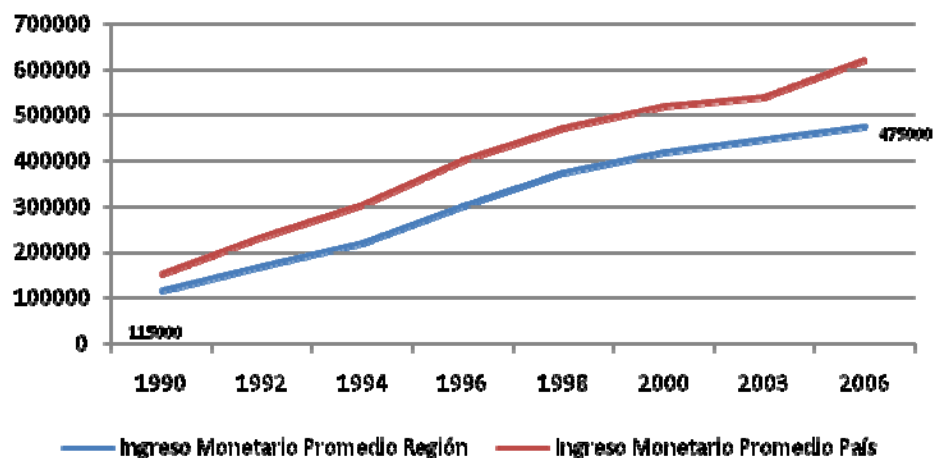

- El sueldo promedio regional era un 22% inferior al promedio nacional.

Ingreso monetario promedio según género. Región de Coquimbo

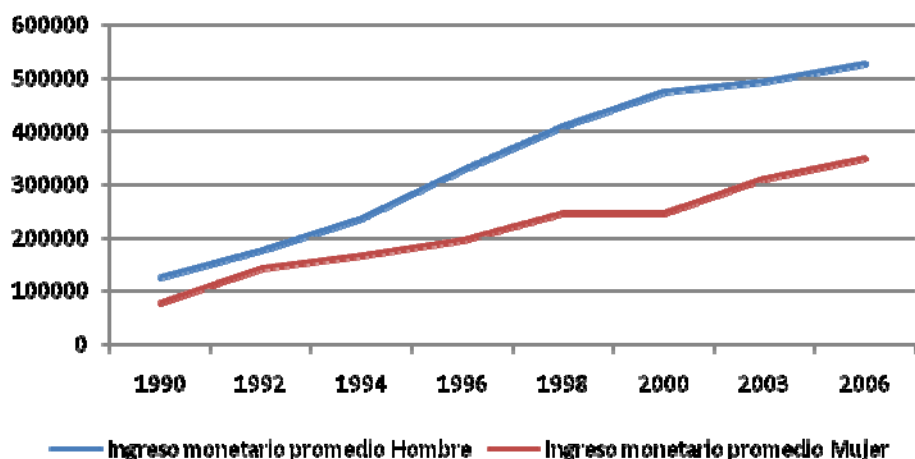

- El ingreso ha aumentado, pero la brecha entre los sueldos de mujeres y hombres se ha mantenido.
- En el año 2005 una mujer ganaba 33% menos que un hombre en la Región.

Sistema territorial



Gráfico 1: Porcentaje de población rural y urbana, Región de Coquimbo



- Los dos movimientos de población: uno del sector rural hacia el sector urbano y otro del territorio regional hacia la conurbación La Serena – Coquimbo, se alimentan de la misma dinámica del éxodo rural.
- Este fenómeno marca principalmente a dos territorios de la Región: el Secano y la Costa.

Sistema territorial

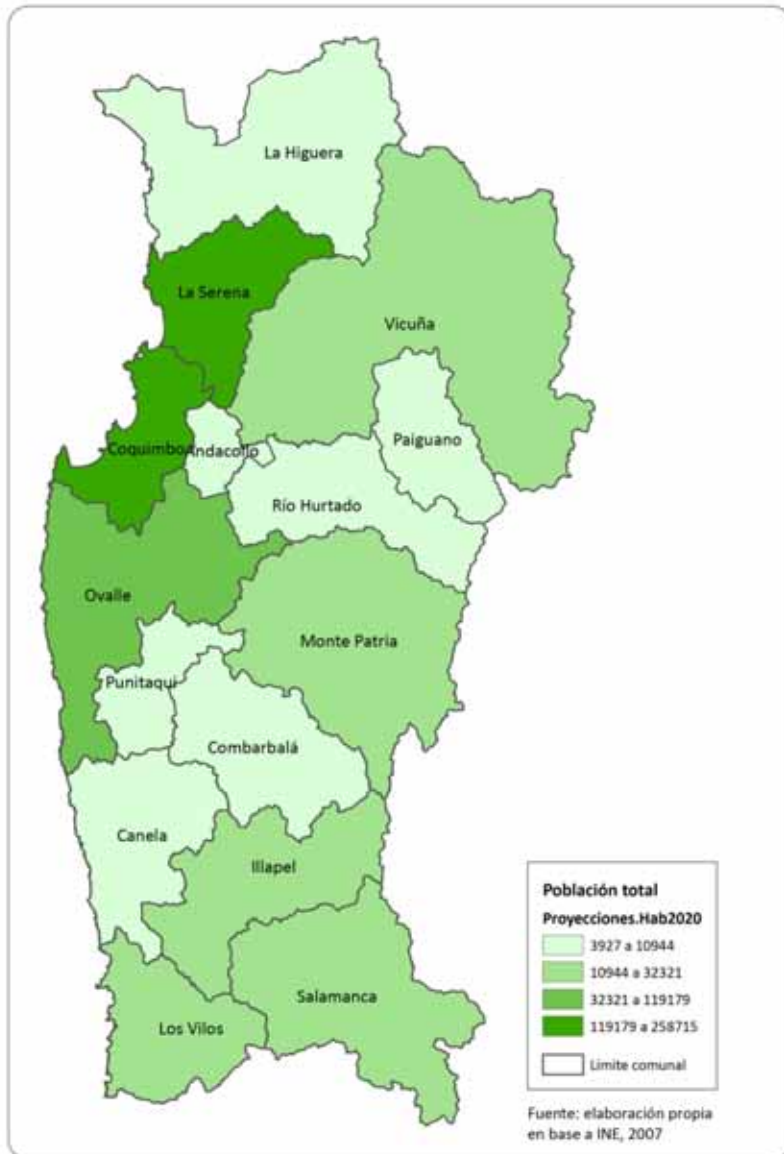
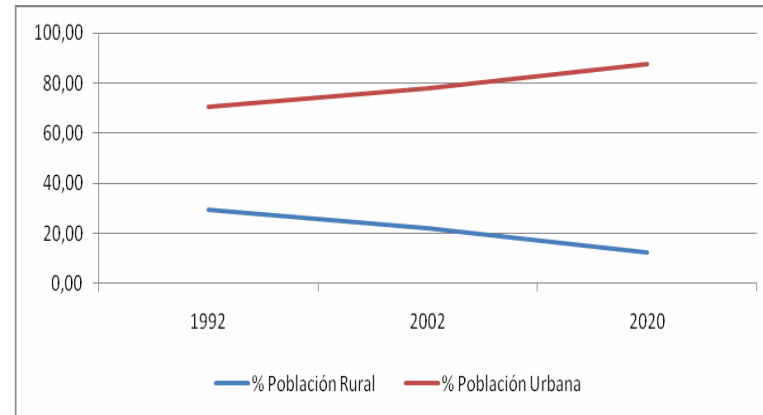
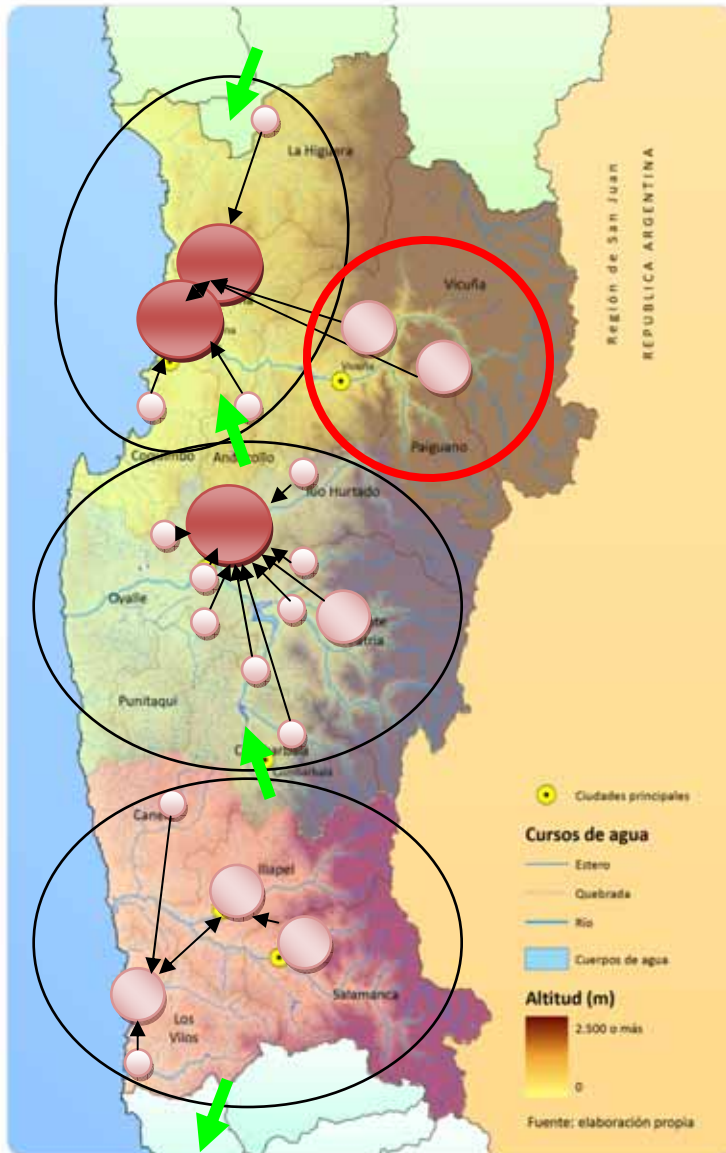

- A partir del diagnóstico se han identificado sistemas que permiten definir cuatro subterritorios:
 - Subterritorio bipolar urbano de la conurbación La Serena – Coquimbo,
 - Subterritorio bipolar rural de Vicuña-Paihuano,
 - Subterritorio unipolar de Ovalle-Limarí,
 - Subterritorio poli céntrico de Los Vilos, Illapel, Salamanca.

Situación comunal de Andacollo

Antecedentes demográficos

Población total - Andacollo

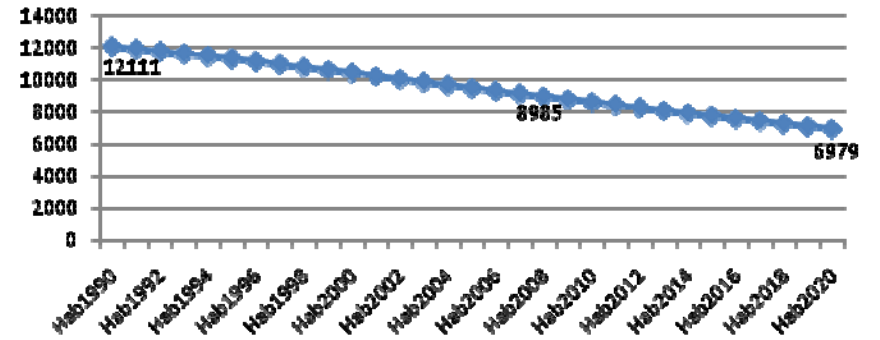

Población total según sexo - Andacollo

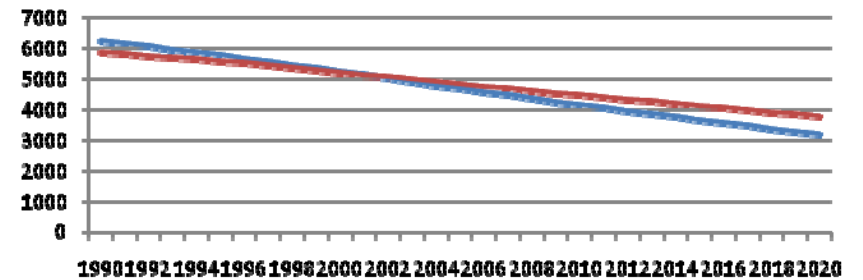

— Masculino — Femenino

Pirámides de población - Andacollo

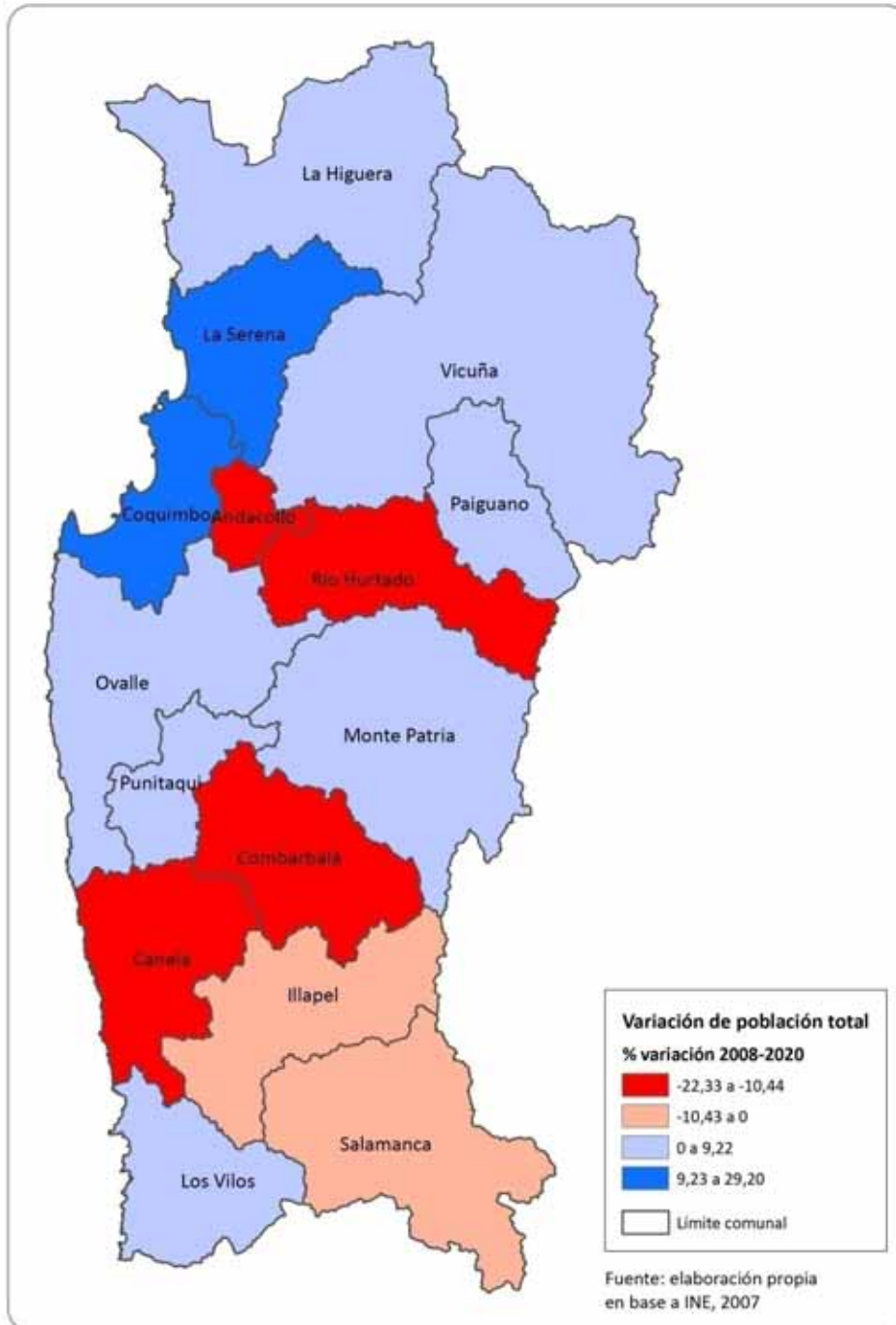
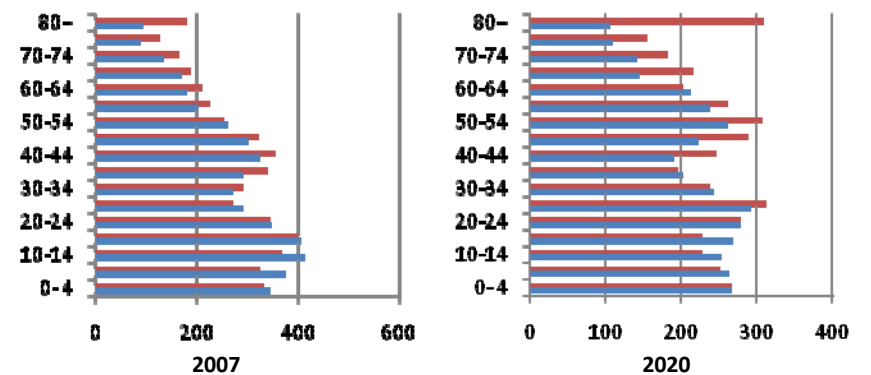

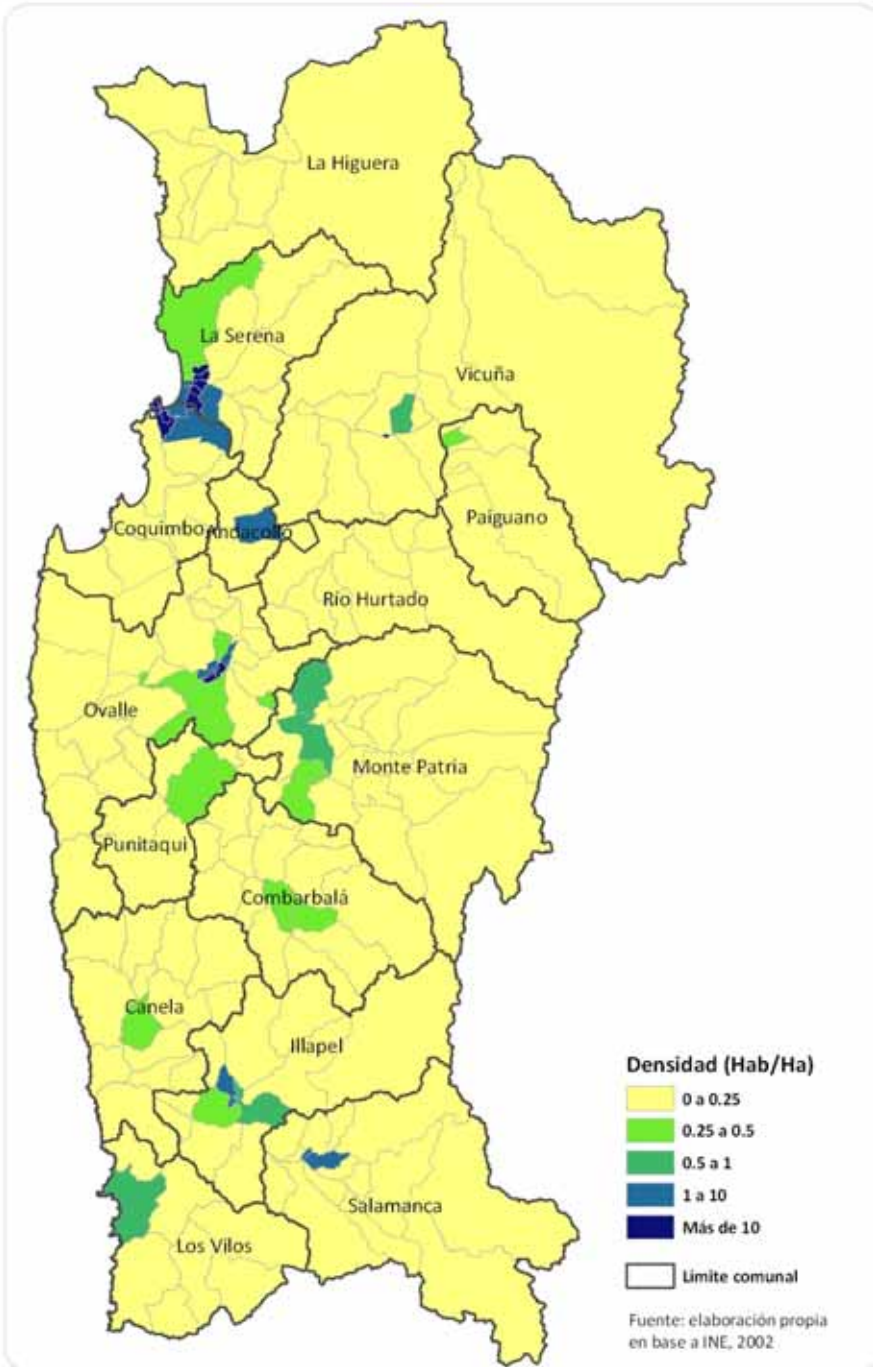

Antecedentes territoriales

Porcentaje de población urbana y rural - Andacollo

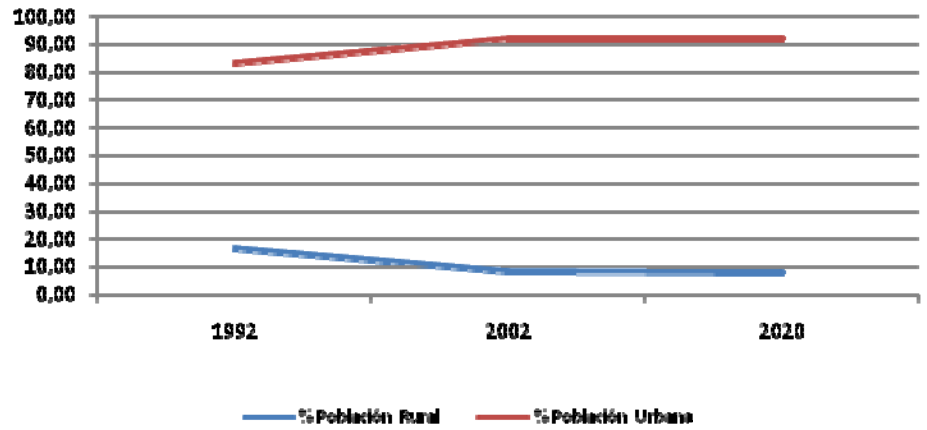

% Variación de población 1992-2002 según distrito - Andacollo

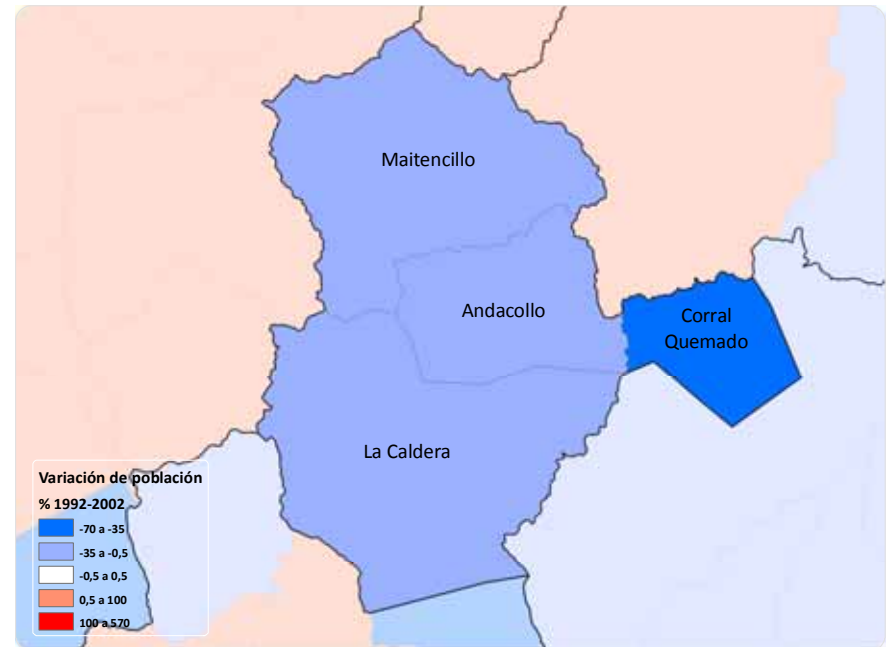

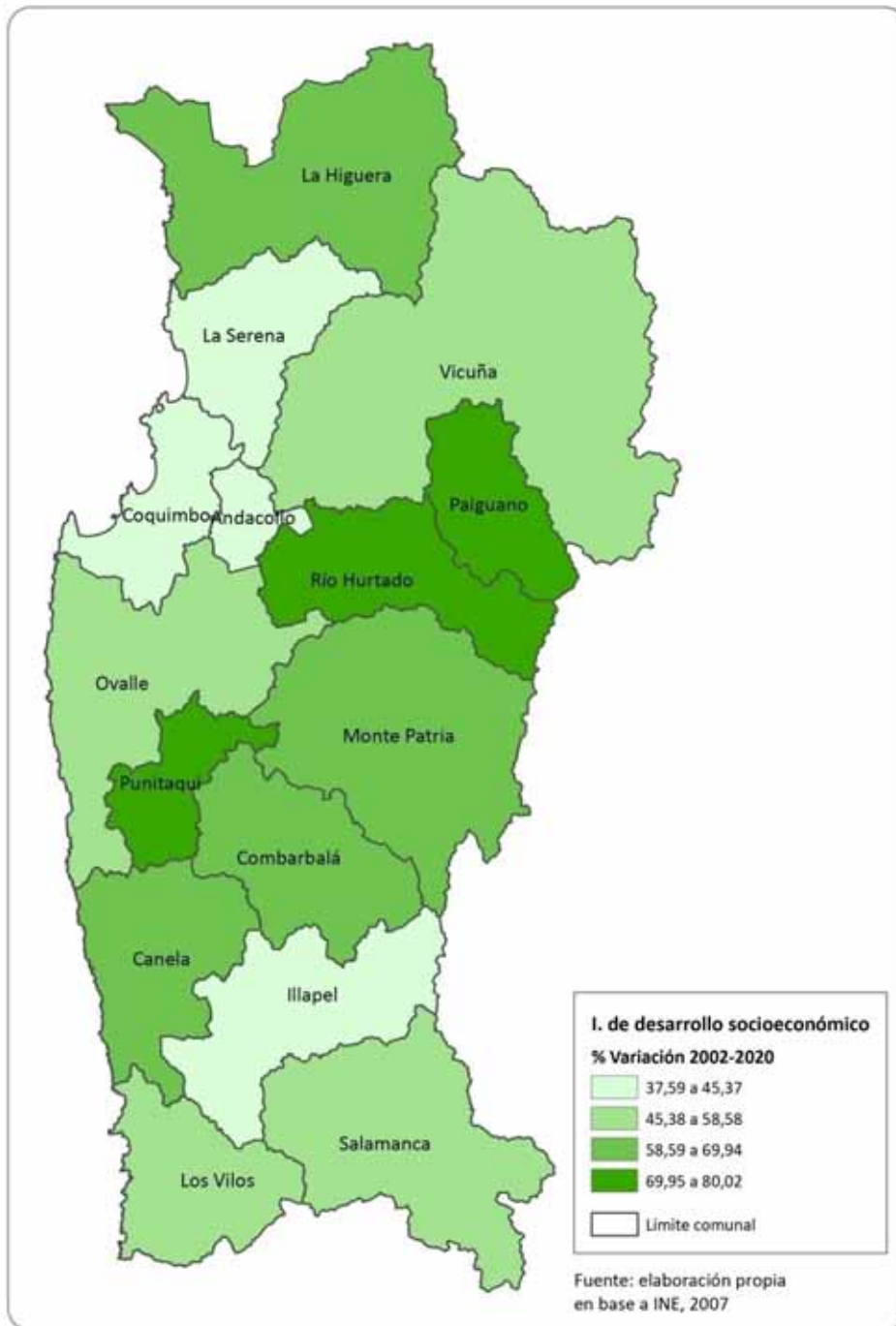

Antecedentes socioeconómicos

Ocupación de la población - Andacollo

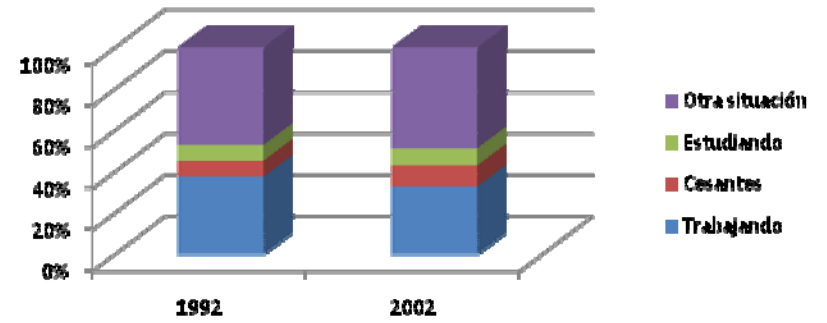

Índice de desarrollo socioeconómico - Andacollo

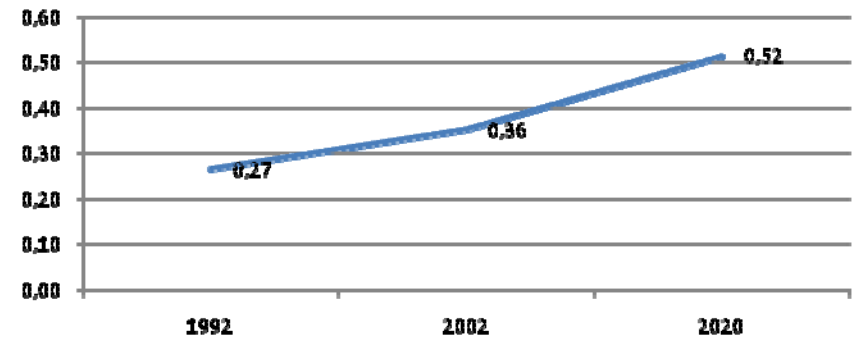

Tipo de empleo - 2002, Andacollo

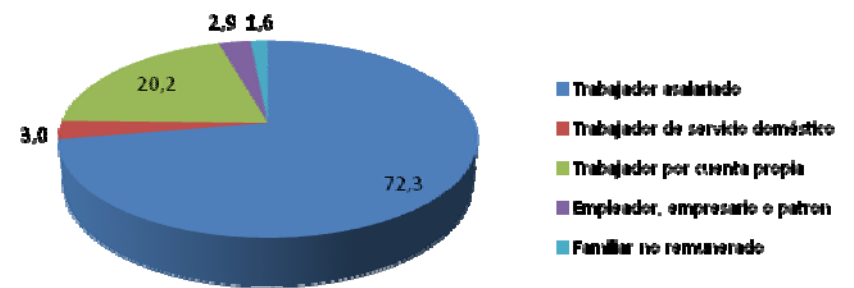

Educación

Puntaje promedio de alumnos en pruebas SIMCE, 2006

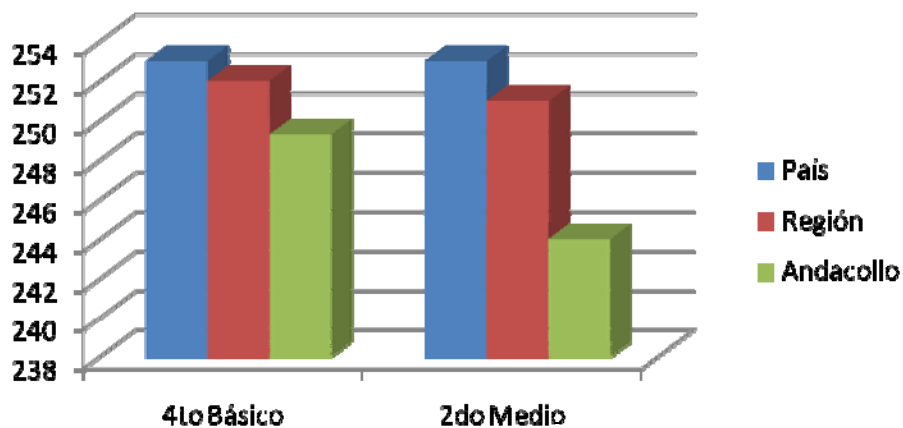

- El puntaje SIMCE es inferior tanto al promedio regional como al del país.

Puntajes promedio de PSU según tipo de establecimiento y provincia, 2007

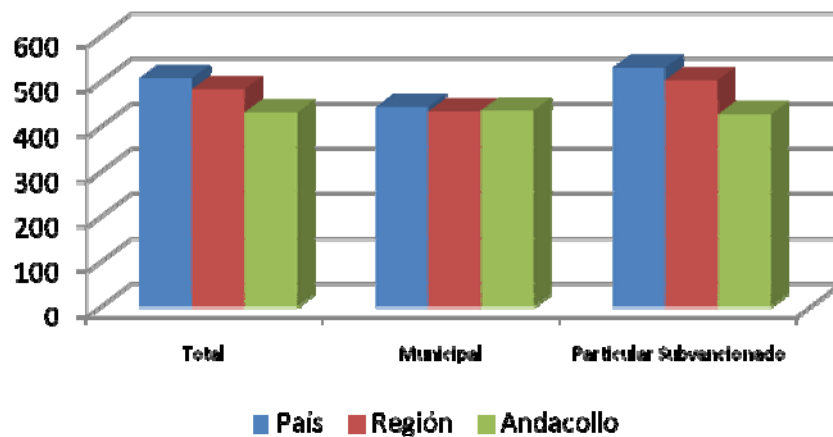

- El puntaje promedio en la PSU es inferior tanto al promedio regional como al del país, excepto en los establecimientos municipalizados.

Seguridad ciudadana

Percepción ciudadana: variación de la delincuencia.
Región de Coquimbo, 2006

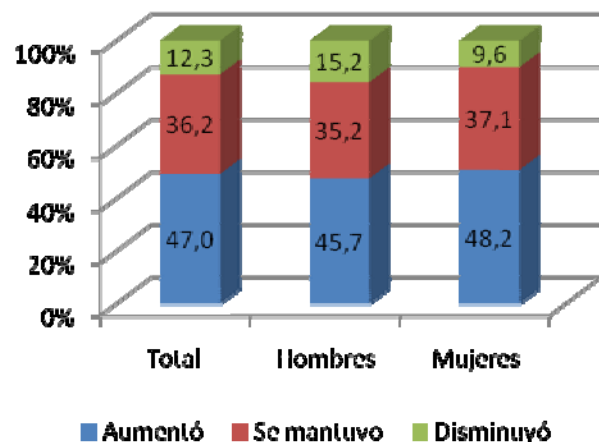

Cantidad de denuncias cada 1000 habitantes
Región de Coquimbo, 2005

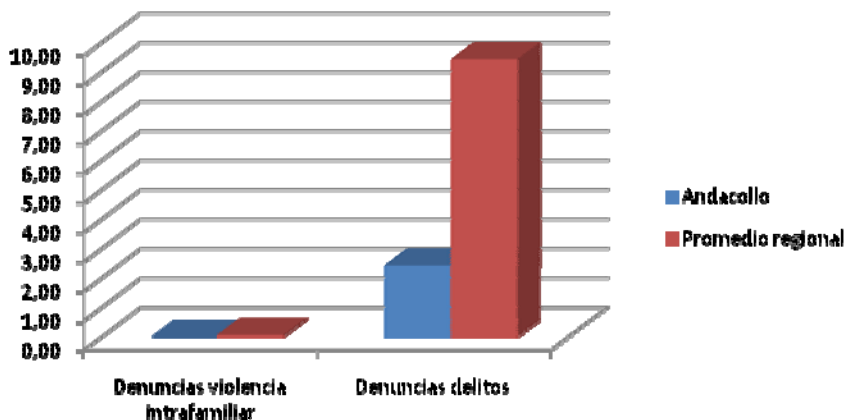

- Ha aumentado la percepción de inseguridad entre los habitantes de la Región.
- Solo un 12,3% de la población regional siente que la delincuencia ha disminuido,
- Un 24% de los encuestados ha sido víctima de un delito.
- La comuna presenta valores inferiores de violencia intrafamiliar frente a la Región.
- La cantidad de denuncias de delitos es inferior al promedio regional.

El sistema de producción al 2020

Estructura económica regional, años 1996 - 2005

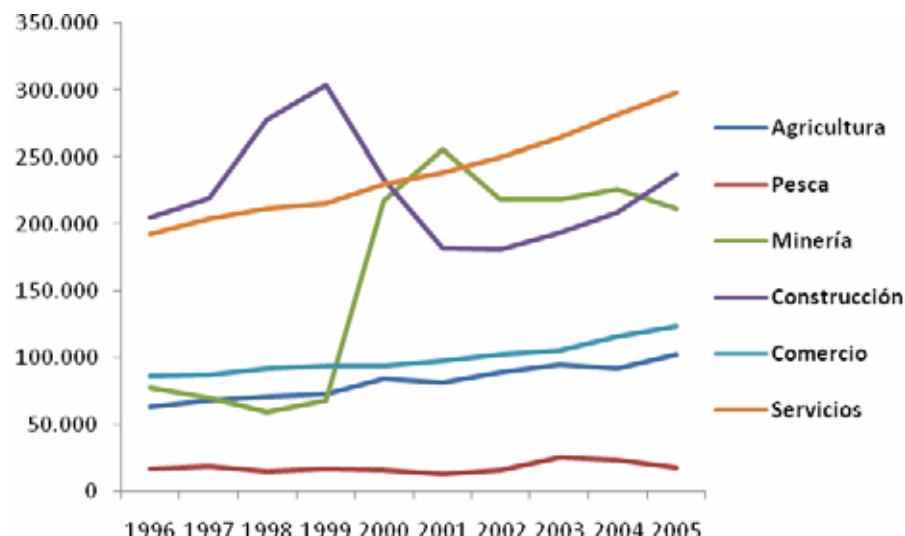

- El sistema de producción para el año 2020, se centrará prioritariamente en los tres principales sectores de la economía regional que representan entre el 70% y el 75% del PIB: la minería, la agricultura y la economía residencial.

Informe de Análisis y Propuesta de Planes de Mejoramiento de la Competitividad de la Región de Coquimbo

PMC		Crecimiento capacidad 2006-2010 en %	Crecimiento tendencia 2006-2010 en %	Tasa anual de crecimiento 2006-2010 en tendencia en %
Minería	Cobre	13	168	42
Agrícola	Uva	14	43	11
Agroindustria	Jugo de fruta	13	252	63
	Pisco	35	46	12
	Vino	37	116	29
Acuicultura	Abalón	2517	3110	777
	Ostión	15	22	5
	Alga	12	152	38
Turismo		23	57	14

- Las previsiones de los PMC, en particular en los sectores de la minería y del turismo, deberían generar un impacto en la economía de la comuna.

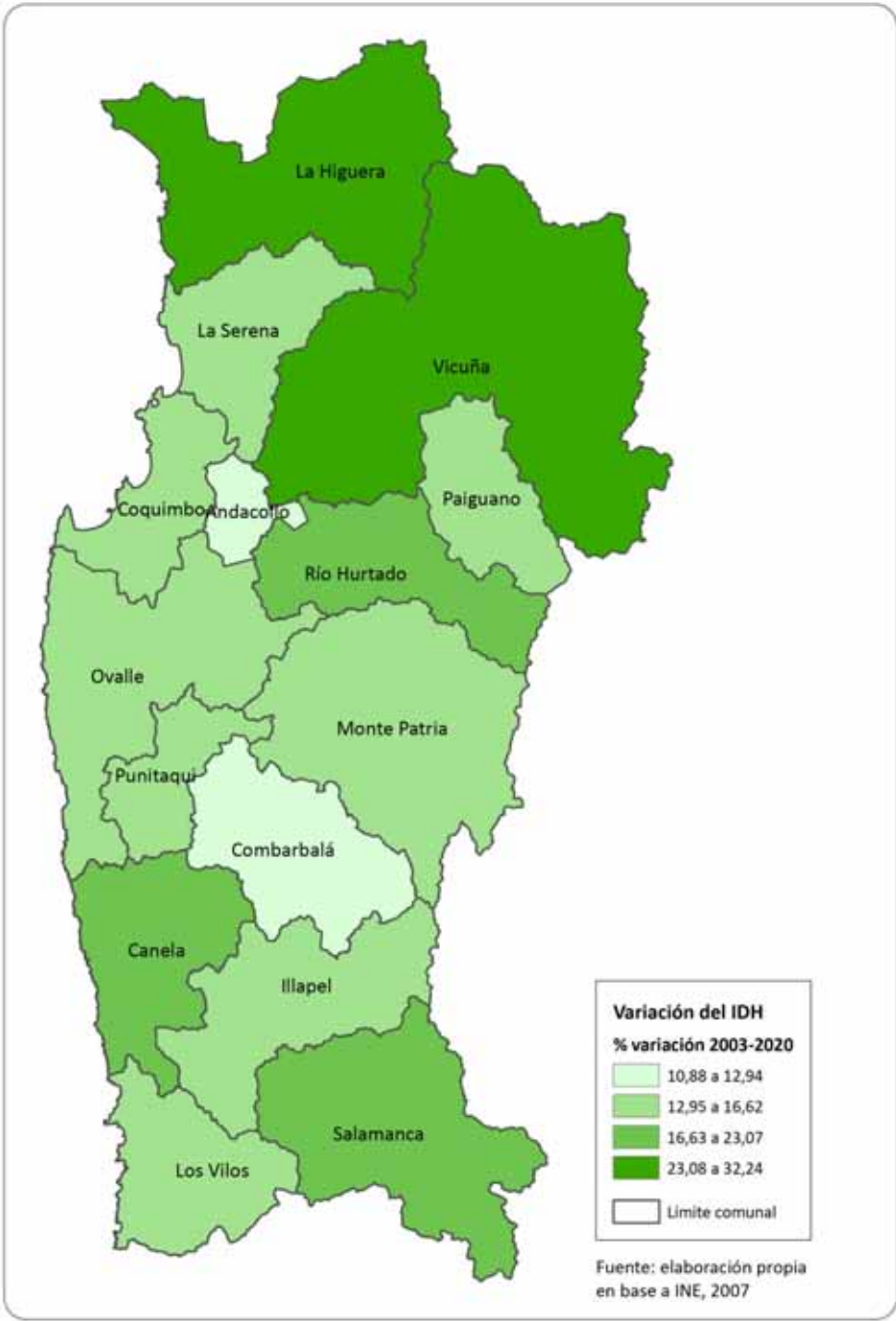

El sistema social al 2020

Porcentaje de población pobre - Andacollo

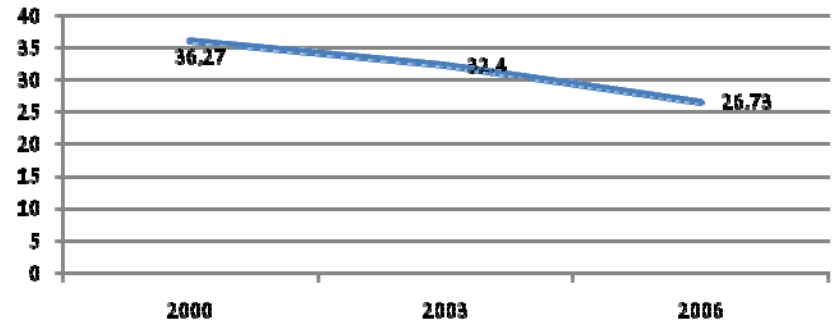

Índice de desarrollo humano - Andacollo

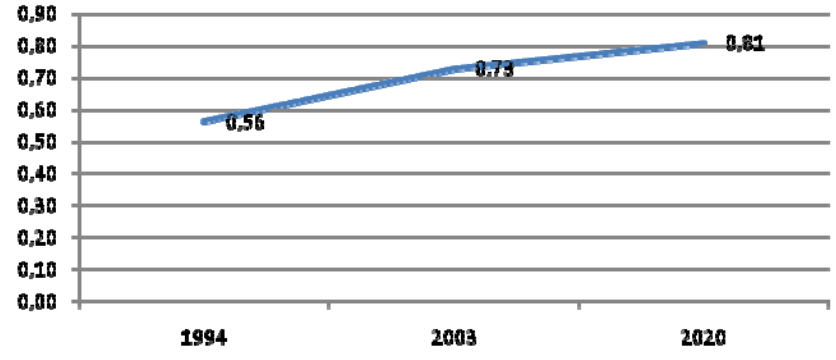

Empleo según sector económico - Andacollo

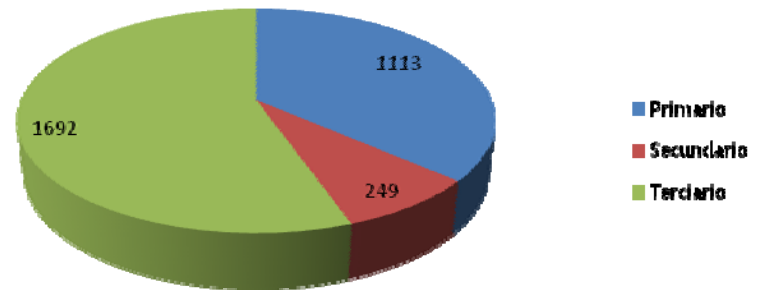

El sistema ambiental al 2020

Procesos naturales de degradación ambiental

- El proceso de desertificación es un fenómeno de larga data y escala temporal.
- La Región ha comenzado a enfrentarlo a través de plantaciones específicas.
- El proceso de desertificación tiene mayor fuerza en el área Sur de la Región y en Andacollo.

El agua y el cambio climático

- La escasez de agua afecta toda la zona del secano.
- La sequía y el cambio climático agravan la situación.

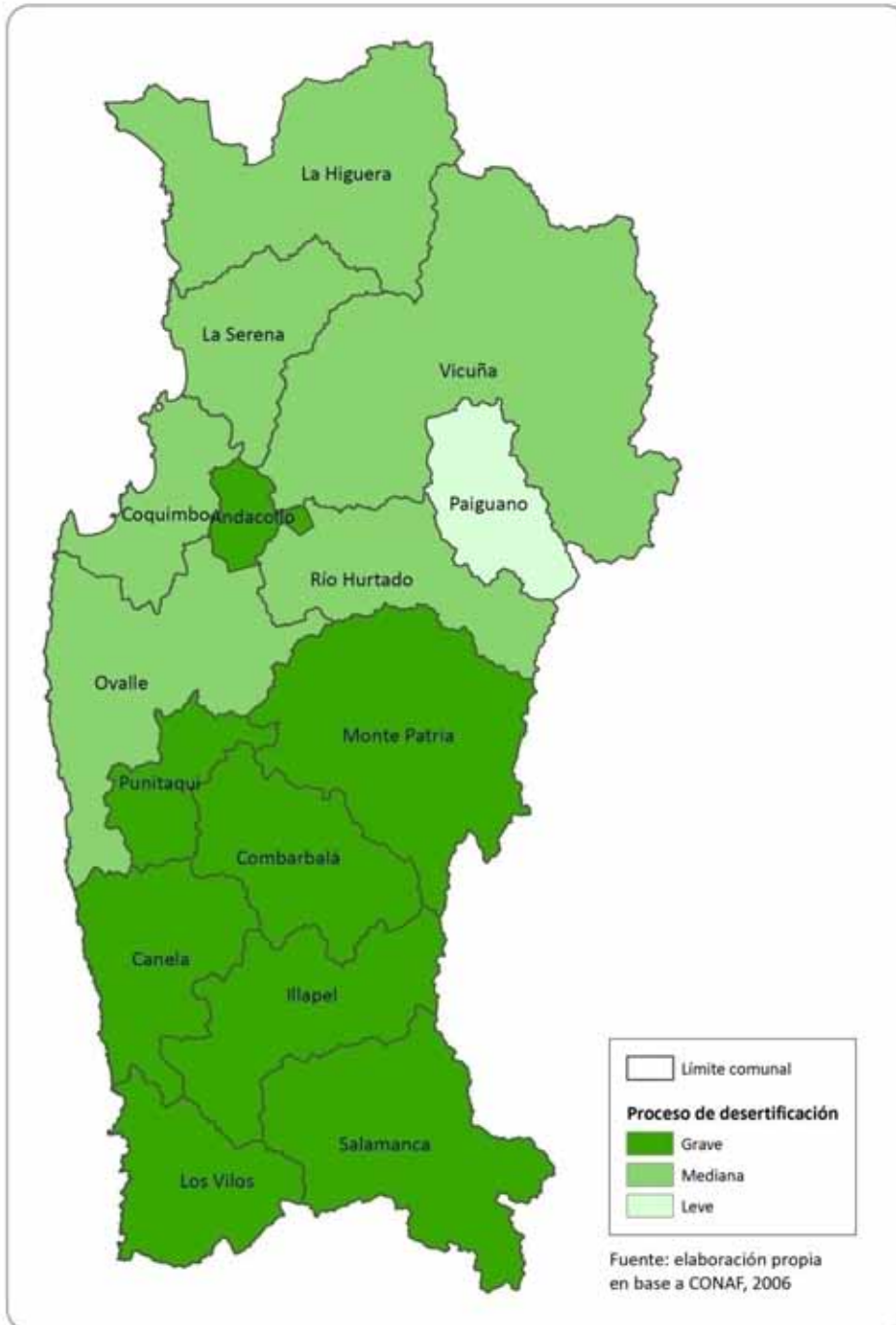

El sistema ambiental al 2020

El problema energético

- Un contexto nacional complejo y, en la Región, una evolución económica y social que ha producido un crecimiento de la demanda.

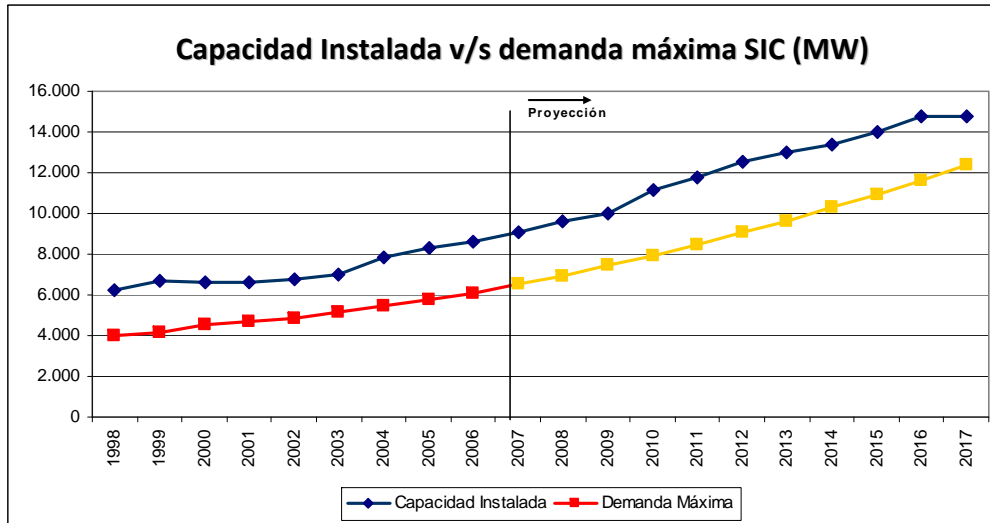

Distribución de energía según tipo de cliente

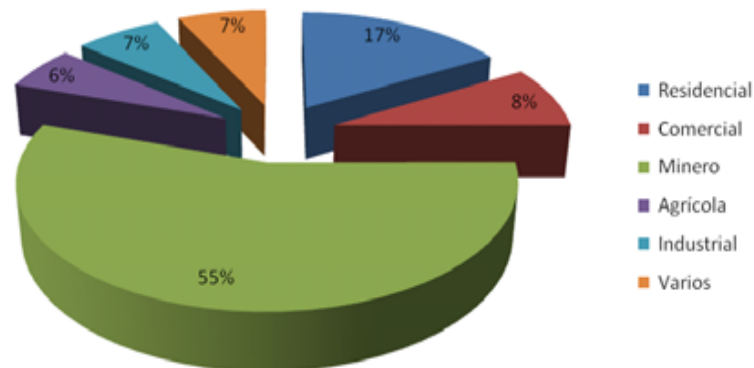

- Es la evolución del sector minero la que será decisiva, debido a su peso en el uso total.

Fuente: Anuario Energético, INE 2006.

Tendencia comunal al 2020

- La población de la mayoría de los distritos debería disminuir.
- El envejecimiento de la población va a generar nuevas necesidades.
- El desarrollo socio económico debería continuar, así como los esfuerzos para reducir la pobreza y mejorar la educación.
- El sector de la minería debería mantenerse como el motor de la economía y el crecimiento del turismo puede ser mañana un aporte complementario, pero en un contexto ambiental complejo.

Preguntas

- ¿Cuáles son los cambios que ustedes ven desde el año 2000, en la comuna?
- ¿Si pensamos en el año 2020, qué cambios les gustaría ver en la comuna y cuáles de estos cambios creen ustedes que son posibles de lograr?